

**Banca Agricola Cooperativa di Rivalta Bormida**  
Società Anonima Cooperativa

Situazione generale al 31 Dicembre 1891.

Capitale nominale	N. 2000 azioni	L. 40000.
Azioni da emettere	" 585 "	" 10300
Capitale sottoscritto	N. 1415 azioni	L. 20700.
Valore nominale dell'Azione L. 20.		

	Attivo	Passivo
Capitale Sociale		L. 40000
Fondo di Riserva		3720
Azionisti a saldo azioni e Azioni da sottos.	11317	90
Cassa Numerario	17599	35
Effetti ad esigere N. 371	92767	95
Coupons rend. dello Stato	844	13
Fondi pubblici e valori di proprietà della Banca L. 3665. Rendita	66703	
Depositi in Conto Corrente N. 69		31591 66
Buoni frut a scad. fissa e interessi N. 68		159611
Corrispondenti diversi		201 10
Conto Esattoria	92266	21
Consorzio Esattoria		67440 58
Debitori e creditori diversi per c. da regol.		1910 51
Effetti in sofferenza	1352	15
Effetti da incassare per conto terzi	3105	
Titoli in ammortiz. e partita lib. a bilancio	1200	1200
Depositi a custodia	207239	45
Depositanti a custodia		207239 45
Dividendi da pagare 1890 e retro		315 35
Valore dei mobili esistenti	700	
Spese d'impianto	700	
Spese d'amministrazione ed imposte (Banca ed Esattoria)		
Risconto anno 1891 portafogli e buoni frutt	3547	02 1300
Utili lordi al 31 Dicembre 1891		
Crediti verso enti morali con garanzia N. 3	10615	75
Crediti ipotecari N. 5	5151	
Fondi stabili	700	
Residuo utili 1891 da ripartire		1649 26
Spese ripetibili dall'Esercizio 1892	370	
<b>TOTALE L.</b>	<b>516178 91</b>	<b>516178 91</b>

Il Direttore E. BRUNI.

**AMADETTI D'ACQUI**  
SPECIALITÀ  
**RIVINILTTI D'ACQUI**  
della Confetteria e Liquoreria  
**CARLO VOGLINO**

ACQUI

Scatole semplici e di lusso a varie dimensioni  
» contenenti un K.g netto L. 3,60  
» " mezzo " " 2,00

MEDAGLIE

Esposizione Generale Italiana di Torino 1884  
e Bruxelles 1888.

**TIPOGRAFIA DINA**  
ACQUI

**Cento Biglietti Visita** Bristol L. 1 - Glacè 1,25 -  
Da Lutto 2 - Novità con  
fondo a colori 2 - Novità  
con fiori in rilievo 6 - Gelatina 8 - Con labbro  
dorato 3,50 - Umoristici (uso auguri) 3.

200 per un solo individuo danno diritto a 100 buste  
relative **GRATIS.**

I biglietti visita si stampano con macchina di precisione e le ordina-  
zioni si eseguono in giornata - Si spediscono franchi in tutta  
Italia. Chi li desidera raccomandati aggiunga cent. 10 ogni ordinaz.ne.

**LA PATERNA**

**COMPAGNIA ANONIMA DI ASSICURAZIONI CONTRO L'INCENDIO**  
Fondata nel 1843

Capitale sociale 6,000,000 — Versato 2,400,000 — Riserva 4,992,836

Sede Sociale Parigi - Sede Centrale per l'Italia, Milano

Il sottoscritto, Ispettore Generale della Compagnia LA PATERNA, annuncia che  
la Rappresentanza della predetta Compagnia pel Circondario di Acqui, venne affidata  
con atto 28 Settembre 1891 al signor

**COSTANTINO GUASTAVIGNA**

con Ufficio in Acqui, Via Garibaldi, N. 10.

Al sig. C. Guastavigna dovranno pertanto rivolgersi, d'ora innanzi gli aventi interesse.

L'Ispettore Generale della Paterna: M. GROSJEAN.

**30,000 TERNI**

Felicissimo Quadro di vincite al Terno per 1891-92  
spedisce il Professore Rodolfo di Orlicè — ora in  
Roma, Piazza di Spagna, 66 — a chiunque desidera.  
Domande confidenziali con 3 francobolli e chiaro in-  
dirizzo preciso al matematico

Professore Rodolfo d'Orlicè — Roma, P. di Spagna, 66.

**30,000 TERNI**

**Album della Ricamatrice**

28 pagine di gran formato,  
variati disegni ed elegantis-  
sima copertina. Si spedisce  
franco in qualunque città del  
Regno per L. 2 anticipate.  
Rivolgersi alla Tipografia  
Dina.

**INFALLIBILE**  
**Estirpatore dei Calli**

DEL FARMACISTA  
**L. BERTONCELLO**  
DI SCHIO

Deposito esclusivo in Acqui,  
presso la drogheria Fratelli  
DE-ALEXANDRIS, Corso  
Bagni.

**TORD-TRIFE**

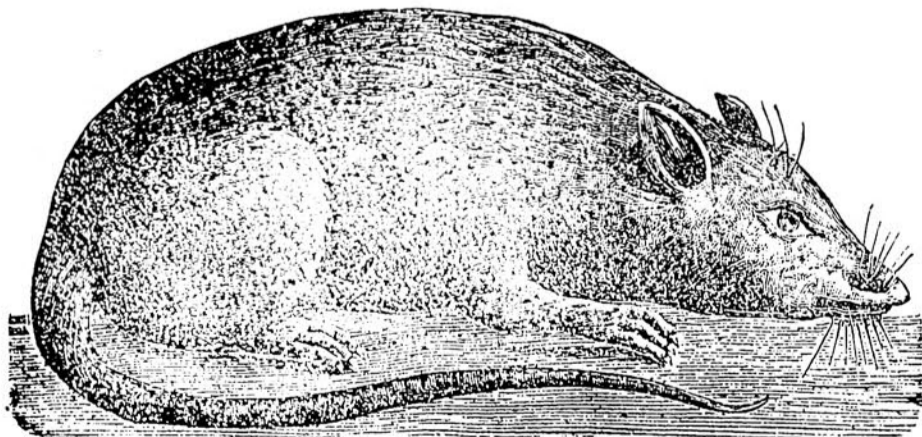

Preparato per distruggere i TOPI, SORCI e TALPE senza alcun pericolo per gli animali domestici.  
— Deposito esclusivo in Acqui presso i Fratelli Dealexandris Droghieri.

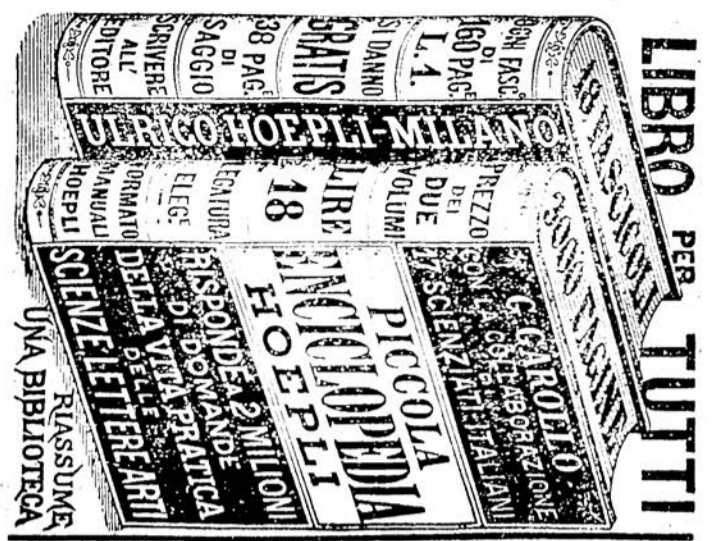

**G. B. ZUNINO** Chirurgo-Dentista-Meccanico  
ACQUI - Corso Bagni, Casa Caratti, già Serveille

**DENTI FINITI**  
Pezzi parziali e Dentiere completo. — Riparazioni dei  
pezzi rotti e di quelli non riusciti.  
Si garantisce la perfetta masticaazione.  
**Prezzi Modici**

**AVVISO**

Nel Negozio **Ivaldi Secondo** vicino al Caffè del  
Circolo dove, da parecchi anni, trovasi invendita la vera  
**PASTA DI CASSANELLO DI GENOVA**

trovasi pure tutti i giorni  
**Tagliatelli freschi con ova e senza uso Genova**  
confezionati colla medesima farina di Cassanello  
Si avverte perciò il pubblico buongustaio di provare  
questi **Tagliatelli** nonchè la rinomata **Pasta di**  
**Cassanello.**



**TRASPORTI CELERISSIMI**  
PER  
**l'America del Sud**  
Partenze da Genova ai 3, 18, 26  
d'ogni mese.  
Sub-Agente principale  
**MONACO GUIDO**  
ACQUI  
Via Garibaldi n. 7.

Almanacco-Strenna per il 1892. Prezzo L. 0,70. Rivolgersi a questa Tipografia.

**750,000 COPIE IN 14 DIVERSE LINGUE**  
**PIU' SPLENDIDI E DIFFUSI GIORNALI**  
**DI MODA SONO**  
**STAGIONE SAISON**  
SI PUBBLICANO IN MILANO  
IL 1° e 16° D'OGNI MESE IN 2 EDIZIONI  
PICCOLA EDIZIONE L. 8,00 ANNUA  
GRANDE EDIZIONE L. 16,00 ANNUA  
GRATIS SCRIVERE A ULRICO HOEPLI-MILANO  
36 FIGURINI COLORATI PER LA GRANDE EDIZIONE  
NOVITÀ ASSOLUTA ORIGINALITÀ

**MANUALI HOEPLI**  
OLTRE 300 VOLUMI LEGATI ELEG. IN TELA  
PREZIOSA COLLEZIONE  
IN CUI I PIU' ILLUSTRI SCIENTIZI CONTEMPORANEI  
TRATTANO TUTTE LE MATERIE DELLO SCIBILE UMANO  
SI DIVIDONO IN SERIE SCIENTIFICA-ARTISTICA-SPECIALE E TECNICA  
CHIEDERE GRATIS IL CATALOGO ALL'EDITORE ULRICO HOEPLI-MILANO

**TIPOGRAFIA DINA**

<b>IL NANO</b> OVVERO <b>L'UOMO SENZA CUORE</b> RACCONTO del Dottor G. B. Gallareto. Franco L. 1,20.	<b>VOLI</b> A <b>FICO DI TERRA</b> POESIE DEL Prof. G. Rapetti. Cent. 75.
<b>L'impenitente</b> SEGUITO del NANO RACCONTO del Dott. G. B. Gallareto. Lire 1. Franco di porto L. 3	<b>STORIA</b> DELLA <b>Chiesa e dei Vescovi</b> Bel Volume di 260 pagine Lire 2. Franco L. 2,30.
<b>Il Buon Mago</b> <b>Mirigog</b> STORIELE PEI BIM BI DEL PROFESSOR G. Battista Rapetti Cent. 60.	