

Banca Agricola Cooperativa di Rivalta Bormida

Società Anonima Cooperativa

Situazione al 31 Marzo 1892.

Capitale nominale N. 2000 azioni L. 40000
Azioni da emettere " 510 " " 10200

Capitale sottoscritto N. 1490 azioni L. 29800
Valore nominale dell'Azione L. 20.

| | Attivo | Passivo |
|--|------------------|------------------|
| Capitale Sociale | | L. 40000 |
| Fondo di Riserva | | 3940 |
| Azionisti a saldo azioni e Azioni da sottos. | 11264 | 70 |
| Cassa Numerario | 9728 | 84 |
| Effetti ad esigere | 105189 | |
| Coupons rend. dello Stato | | |
| Fondi pubblici e valori di proprietà della Banca Rend. L. 3725 | 67728 | 20 |
| Depositi in Conto Corrente | | 27856 99 |
| Buoni frut a scad. fissa e interessi | | 154397 10 |
| Corrispondenti diversi | | 1149 86 |
| Conto Esattoria | 56146 | 32 |
| Consorzio Esattoria | | 45331 04 |
| Debitori e creditori diversi per c. da regol. | 23 | 81 |
| Effetti in sofferenza | 1752 | 15 |
| Effetti da incassare per conto terzi | 1205 | 60 |
| Titoli in ammortiz. e partita lib. a bilancio | 1200 | - |
| Depositi a custodia | 200639 | 45 |
| Depositi a custodia | | 200639 15 |
| Dividendi da pagare | | 765 35 |
| Valore dei mobili esistenti | 700 | - |
| Spese d'impianto | 700 | - |
| Risconti ed int. passivi maturati e maturandi | 2066 | 80 |
| Spese d'amministrazione ed imposte (Banca ed Esattoria) | 1626 | 85 |
| Risconto anno 1891 portafogli e buoni frutt | 3547 | 02 |
| Utili lordi al 31 Marzo 1892 | | 4569 29 |
| Crediti verso enti morali con garanzia | 10615 | 75 |
| Crediti ipotecari | 5051 | - |
| Fondi stabili | 700 | - |
| Residuo utili 1891 | | 6 41 |
| Spese ripetibili | 370 | - |
| TOTALE L. | 481155 49 | 481155 49 |

Il Direttore E. BRUNI

INTERESSANTE AVVISO

Il sottoscritto rende noto al pubblico, ai proprietari, Impresari, Capimastri ed Ingegneri; che nel suo Negozio, in via Garibaldi Casa Cav. Levi, rimpetto alla farmacia già Piacenza, oltre ad esservi uno svariato assortimento in **porcellane, maioliche, vetrerie e terraglie** di ogni genere, vi si trova pure un deposito dei **rinomatissimi tubi** di Gres di **Sermania**, per **canalizzazione, condutture**, ecc. d'ogni dimensione.

Questi **tubi**, per il loro **prezzo molto inferiore**, per la loro composizione speciale e robustezza straordinaria, sono **riconosciuti migliori** sotto ogni rapporto a quelli d'ottimo cemento, e **prescelti a quelli in ghisa** per le costruzioni in muratura e condutture d'acque, epperò oltre essere applicati in tutte le condutture e canalizzazioni in Germania, Olanda, Belgio e Svizzera, presero un forte sviluppo anche in Italia ed i più competenti ingegneri li adottarono in tutte le loro costruzioni.

Vasi da Conserva chiamati **Ecceles** per conservare **sempre fresca** qualsiasi frutta da giardino e da orto.

Ogni vaso contiene un foglio per l'istruzione.

Per pura combinazione avendo acquistato una rilevante quantità di **Concime Chimico** di prima qualità è pronto a cederlo a condizioni favorevolissime.

RAPETTI PAOLO.

Bagni SCATIA sulla Bormida da affittare

con barche, terreno annesso, una stanza, cantina, portico, cabine e baracca.

Volendo si costruirebbe casa presso lo stradale per negozio permanente.

Rivolgersi al proprietario **BECCARIA GIACOMO**, Corso Sempione, n. 5 - Milano.

Album della Ricamatrice

28 pagine di gran formato, variati disegni ed elegantissima copertina. Si spedisce franco in qualunque città del Regno per L. 2 anticipate. Rivolgersi alla Tipografia **Dina**.

INFALLIBILE Estirpatore dei Calli

DEL FARMACISTA **L. BERTONCELLO DI SCHIO**

Deposito esclusivo in Acqui, presso la drogheria Fratelli **DE-ALEXANDRIS**, Corso Bagni.

G. B. ZUNINO Chirurgo-Dentista-Meccanico

ACQUI - Corso Bagni, Casa Caratti, già Serveille

DENTI FINITI

Pezzi parziali e Dentiere complete. — Riparazioni dei pezzi rotti e di quelli non riusciti.

Si garantisce la perfetta masticazione.

Prezzi Modici

D'OCCASIONE

TEATRO COMPLETO con **MARIONETTE** alte 70 centim. circa.

Rivolgersi a questa Tipografia.



LIBRO PER TUTTI

AMADETTI D'ACQUI

SPECIALITA'

AMARETTI D'ACQUI

della Confetteria e Liquoreria

CARLO VOGLINO

... ACQUI ...

Scatole semplici e di lusso a varie dimensioni
» contenenti un K.g netto L. 3,60
» » mezzo » » 2,00

MEDAGLIE

Esposizione Generale Italiana di Torino 1884 e Bruxelles 1888.

IL CAMPAGNUOLO

Almanacco-Strenna per il 1892. Prezzo L. 0,70. Rivolgersi a questa Tipografia.

Per Lire Dodici

Un Letto in Ferro con Pagliericcio Elastico.

Presso questa Tipografia.

SI COMPERA

Rame, Piombo, Ottone e Zinco fuori uso.

Presso

RAVAZZI GIUSEPPE

BILANCIERE e ARMAIUOLO

Via Palazzo Città - Casa Menotti.

ASSOLUTA NOVITA' IN DRAPPERIE ESTERE E NAZIONALI

A. G. F. LEVI

Via V. Emanuele II - ACQUI - Casa Propria

SARTORIA CIVILE E MILITARE

Confezioni per Signora

Non si teme concorrenza sia nei prezzi che nella precisione delle confezioni.

Puntualità nelle consegne.

Ordinazioni anche d'importanza eseguite nelle 12 ore.

Corredi per Spose, Arredi per Chiese, ecc. ecc.

DEPOSITO DI PARASOLI E PARAPIOGGIA

Grandioso Assortimento in Biancheria.

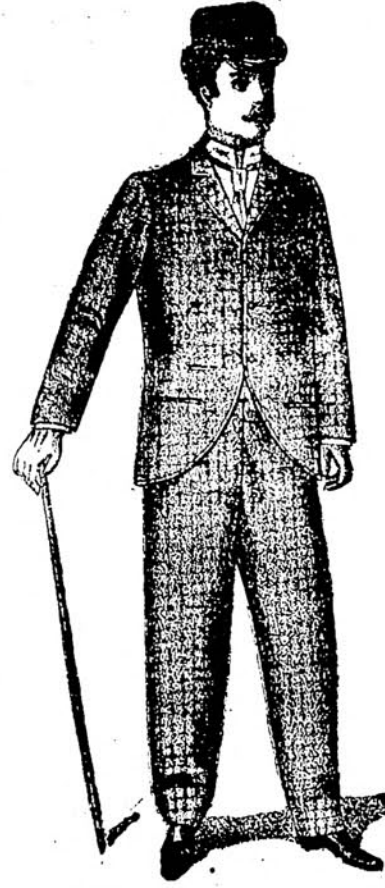

Specialità in Vestiti da Prete.