

BANCA POPOLARE D'ACQUI

Società Anonima Cooperativa

Situazione al 31 Ottobre 1894.

Capitale nominale N. 10,000 azioni L. 400,000
Azioni da emettere " 5,507 " " 137,675
Capitale sottoscritto N. 10,493 azioni L. 262,325
Valore nominale dell'azione L. 25

	ATTIVO	PASSIVO
Capitale sociale sottoscritto		L. 262325
Fondo di riserva		86000
Azionisti a saldo azioni	3694 00	
Cassa Contanti	33485 98	
Effetti ed anticip. in scadenza	34765 36	
Effetti in portafoglio	470148 65	
Effetti riscontati		
Buoni del Tesoro e coupons rendita dello Stato	4554	
Anticipazioni e riporti sopra titoli dello Stato	49728 21	
Conti correnti attivi	411666 97	
Fondi pubblici e valori di proprietà della Banca	957009 47	
Depositi in conto corrente		720922 02
Cassa di Risparmio		404055 13
Buoni fruttiferi a scadenza fissa		261886 85
Riporti passivi		104610
Corrispondenti diversi		8106 35
Debitori e creditori diversi p. c. da regol.	5125 23	50522 45
Effetti litigiosi	1038 39	
Id. da incassare per conto terzi	18440 85	
Depositi a garanzia e custodia	210830	210830
Effetti da pagare		5910 55
Eff. ric. dagli Istituti d'emiss. p. l'inc.		40119 25
Dividendi da pagare		8294 45
Accanto dividendo	7674	
Risconto portafoglio anno prec.		7246 42
Int. a pagare su dep. frutt. mat. nel 1893		933 35
Spese d'amm. ed imposte	21991 88	
Interessi passivi del corr. eserc.	2796 22	
Utili lordi al 31 Ottobre 1894		66193 39
TOTALE L.	2237956 11	2237956 11

Il Sindaco G. Ramorino
L'Amministratore di Turno E. Mascherini
Il Contabile Carlo Ivaldi.
Il Direttore F. Scotti

Banca Agricola Cooperativa di Rivalta Bormida
Società Anonima Cooperativa

Situazione al 31 Ottobre 1894

Capitale nominale N. 2000 azioni L. 40000
Azioni da emettere " 499 " " 9980
Capitale sottoscritto N. 1501 azioni L. 30020
Valore nominale dell'azione L. 20.

	Attivo	Passivo
Capitale Sociale		L. 40000
Fondo di riserva		4052 70
Azionisti a saldo azioni e Azioni da sottos.	10040	
Cassa	12860 64	
Effetti ad esigere	82085 80	
Buoni del Tesoro e coupons rendita dello Stato		
Fondi pubblici e valori di proprietà della Banca	65023 44	
Depositi in Conto Corrente		23123 90
Buoni fruttiferi a scadenza fissa per capitale e interessi		165950 30
Corrispondenti diversi	887 80	
Conto Esattoria	54398 24	
Consorzio Esattoria		15783 80
Debitori e creditori diversi per c. da regol.		1418 26
Effetti litigiosi e in sofferenza		
Id. da incassare per conto terzi	200	
Depositi a custodia	239900	239900
Depositanti a custodia		244 55
Dividendi da pagare		
Valore dei mobili esistenti	800	
Spese d'impianto	300	
Risconti ed int. passivi maturati e maturandi	3532 83	
Spese d'amministrazione ed imposte (Banca ed Esattoria)	6298 53	
Risconto anno 1893 buoni frutt. e portafoglio	13764 05	1075
Utili lordi al 30 Settembre 1894		13000 79
Crediti verso enti morali	5296 74	
Crediti ipotecari	8324 80	
Fondi stabili	790	
Residuo utili 1893		63 02
Spese ripetibili		
Effetti in sospeso	200	
Sopraprezzo sulle Azioni da sottoscrivere	1347 30	1347 30
TOTALE L.	505959 62	505959 62

Il Direttore E. BRUNI

CASA DA VENDERE

composta di 16 Vani, con cortile, portici, stalla e pozzo di acqua viva, Corso Cavour.

Rivolgersi per trattative dal Proprietario **BENAZZO GUIDO** Carrodore ACQUI, Via Jona Ottolenghi

CASSE DA IMBALLAGGIO DA VENDERE

Presso la Tipografia Dina.

Modelli semplici e di lusso.

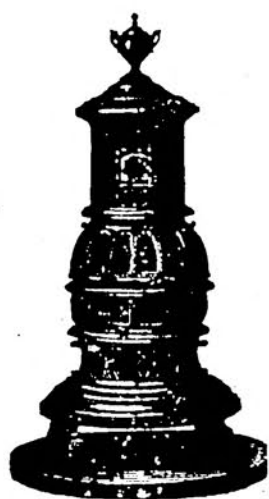

Catalogo gratis a richiesta.

Fra tutti i moderni sistemi di riscaldamento la Stufa **L'AMERICANA** di Junker e Ruh

è ormai universalmente riconosciuta

per il più igienico, il più comodo ed il più economico.

Essa produce, a piacimento, un calore più o meno forte ma sempre molto gradevole, non manda il minimo odore e mantiene una continua ventilazione dell'aria.

Anche le persone più sensibili e delicate, si trovano bene negli ambienti con essa riscaldati. — Più di 40.000 se ne trovano in uso.

Tanto per abitazioni, quanto per uffici, ospedali, scuole, ecc. non esiste un miglior mezzo di riscaldamento. — Migliaia di certificati.

Unico deposito in ACQUI presso la Ditta

L. OTTOLENGHI - Magazzino di Macchine a Cucire.

BICICLETTE

AVVISO D'INCANTO

Si fa noto al pubblico che nel giorno 24 corrente mese, alle ore 9, avrà luogo in questo Comune l'incanto del tenimento dell'ex Convento di pertinenza della locale Congregazione di Casità, composto di terreno vignato, prativo ed ortivo, di ettari 2,22,70 con fabbricato entrostante, il tutto cinto di muro, sito a breve distanza dall'abitato e dalla Stazione ferroviaria, in bellissima posizione dalla quale si domina la valle del Cervino in ora percorsa dalla linea Asti-Mombaruzzo-Genova. Al prezzo di L. 15000; il tutto poi alle condizioni di cui nel relativo bando visibile cogli altri documenti nell'Ufficio del Notaio sottoscritto.

Mombaruzzo, 6 Novembre 1894.

Dottor DELPONTE

Notaio Delegato.

AMADETTI D'ACQUI
SPECIALITÀ
AVIANI D'ACQUI
della Confetteria e Liquoreria
CARLO VOGLINO
...ACQUI...
Scatole semplici e di lusso a varie dimensioni
» contenenti un K.g netto L. 3,60
» mezzo " " " 2,00

MEDAGLIE
Esposizione Generale Italiana di Torino 1884
• Bruxelles 1888.

Presso la Ditta **LANTERI & MANTELLI**

ACQUI — Portici Toso — ACQUI
Liquidazione **Biciclette** Pneumatiche e Tubolari usate, in perfetto stato, a prezzi eccezionali.

Accessori e Riparazioni.

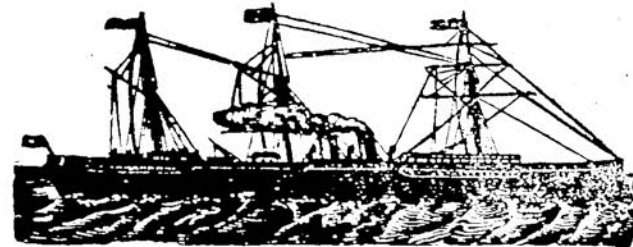

LA VELOCE

Navigazione Italiana a Vapore

Rappresentanza principale in Acqui

Monace Guido

Via Garibaldi N. 7 e Piazza del Duomo

Partenze regolari per l'America tutte le settimane — Linee per Brasile — Plata — America Centrale e Nuova York.

Servizi celerrissimi - Ottimo trattamento - Prezzi minimi. VIAGGI GRATUITI PEL BRASILE

Si rilasciano biglietti di andata e ritorno per tutte le destinazioni, ed anche coi vapori di tutte le altre Società.

VENDITA

in un sol Lotto ed anche a Lotti separati

Terreno Fabbricabile

Proprio degli Eredi del fu **ALLEMANNI GIUSEPPE** sito nelle adiacenze di Acqui, regione **STABIELLO**, coerente alla strada dell'Annunziata e dell'Amazzatoio pubblico, al Conte Generale Chiabrera, a Quaglia Eleonora ed alle sorelle Biffignandi.

Per le trattative rivolgersi in **ACQUI** al Banchiere

Giuseppe Mussa.

Officina Meccanica

LUIGI MALFATTI
ACQUI

Deposito Rotaie, Putrelle, Ferri, Metalli Cementi, Ferramenta

Specialità articoli smaltati e casalinghi Filo zincato e Pali per Viti

Carboni Cock, Antracite e per forgie. Esclusiva concessione autorizzata della vendita del premiato artificiale **EXCELSIUS** della Ditta

G. PISONI e Comp. - Cornigliano Ligure.

POMPA VERMOREL

Ditta **L'ECLAIR**