

# BANCA ITALIANA DI SCONTO

SOCIETÀ ANONIMA - CAPITALE L. 70.000.000 - VERSATO L. 67.538.300

Sede Sociale e Direzione Centrale: **ROMA - 17, VIA IN LUCINA**

Filiali: *Abbiategrosso - Acqui - Adria - Alessandria - Ancona - Antròdoco - Aquila - Asti - Biella - Bologna - Busto Arsizio - Cantù - Carate Brianza - Caserta - Castelnuovo Scrivia - Chieri - Coggiola - Como - Cremona - Cuggiono - Cuneo - Erba - Firenze - Formia - Gallarate - Genova - Ghemme - Isola della Scala - Legnano - Lendinara - Luino - Mantova - Massa Superiore - Meda - Melegnano - Milano - Montevarchi - Monza - Mortara - Napoli - Nocera Inferiore - Novi Ligure - Ovada - Palermo - Pavia - Piacenza - Pietrasanta - Pinerolo - Pisa - Pistoia - Pontedera - Prato - Rho - Roma - Rovigo - Salerno - Sanremo - Santa Sofia - Saronno - Schio - Seregno - Torino - Varese - Venezia - Vercelli - Verona - Viareggio - Vicenza - Vigevano - Villafranca Veronese.*

## Situazione generale dei Conti al 31 Marzo 1916

ATTIVO		CAPITALE SOCIALE	
Azionisti a saldo Azioni	L. 2.461.700	N. 140.000 Azioni da L. 500	L. 70.000.000
Numerario in Cassa	28.460.554	Riserva ordinaria	1.500.000
Fondi presso gli Istituti di emissione	7.297.267	Fondo per deprezzamento Immobili	350.000
Cedole, Titoli estratti - valute	1.895.335	<b>PASSIVO</b>	
Portafoglio e Buoni del Tesoro	170.050.474	Azionisti - Conto dividendo	3.226.716
Conto riporti	27.297.523	Fondo di previdenza per il personale	1.790.903
Titoli Rendite e obbligaz. L. di proprietà	48.120.200	Dep. in conto corr. ed a risp. L.	109.600.850
Azioni Soc. diverse	4.439.523	Buoni frutt. a scadenza fissa	10.469.189
Titoli del Fondo di Previdenza	1.614.072	Corrispondenti - saldi creditori	242.554.993
Corrispondenti - saldi debitori	145.105.409	Accettazioni per conto terzi	3.800.286
Anticipazioni su titoli	2.728.513	Assegni in circolazione	11.321.302
Debitori per accettazioni	3.800.286	Conti diversi - saldi creditori	8.825.397
Conti diversi - saldi debitori	6.281.020	Avalli per conto terzi	17.447.980
Partecipazioni	5.183.654	Conto (a cauzione servizio	L. 3.560.829
Esattorie	160.289	Titoli presso terzi	L. 17.725.684
Beni stabili	9.410.295	Titoli in deposito	L. 182.433.771
Mobilio, Casette di sicurezza	748.962	Avanzo utili Esercizio precedente	L. 168.839
Debitori per avalli	17.447.980	Utili lordi del corrente Esercizio	L. 3.600.608
Conto a cauzione servizio	L. 3.560.829		L. 688.377.355
Conto in deposito	L. 17.725.684		
Titoli in deposito	L. 182.433.771		
Spese d'amministrazione e Tasse	L. 2.154.005		
	L. 688.377.355		

L'Amministratore Delegato  
A. POGLIANI

IL PRESIDENTE  
GUGLIELMO MARCONI

Il Contabile Generale  
A. COMBE

I SINDACI

Pietro Alvino - Vittorio Emanuele Bianchi - Edoardo Bruno - Ottorino Cometti - Emilio Paoletti.

**AMMINISTRAZIONE**  
Casa Barone Accusani di Retorto  
Affittasi al presente:  
Nella Palazzina Corso Dante, 4 (presso Piazza Vittorio Emanuele):  
1. Grande negozio divisibile con retri e scantinati, luce, acqua, termosifone (attualmente esercito dal sig. Panara).  
2. In Via alla Bollente, 7, Negozio con retro.  
3. In Via alla Bollente, 9, Alloggio con otto ambienti, secondo piano.  
4. Salita Schiavia, ampio magazzino.  
Rivolgersi all'Amministrazione Barone Accusani, Via Bollente, 9 od ufficio Avvocato Morelli.

**Sifilide** curata completamente e rapidamente, senza dolore e senza alcun disturbo col

"606" (Ehrlich)

Il malato può nello stesso giorno compiere il viaggio e farsi curare.

Blenorragia serena e restringimenti uretrali guariti radicalmente.

Esame del sangue per stabilire prima l'intensità della Sifilide e dopo p. accertarne la guarigione.

**Dott. Mario Bertola**

del Corso Dermatologico (Facoltà di Parigi)

Direttore di Sezione al Policlinico Centrale.

Ore 13-16; sera 19-20; festivi 8-11

VISITE SEMIGRATUITE per OPERAI

NOTA - Facendone richiesta si riceverà in busta chiusa e non intestata, un breve cenno Sifilide e 606.

## TERMOSIFONI - TERMOCUCINE

Impianti Idroelettrici - Tubazioni - Apparecchi d'Igiene - Idraulica - Fabbrica speciale di Cucine Economiche - Stufe - Caloriferi d'ogni numero e d'ogni sistema.

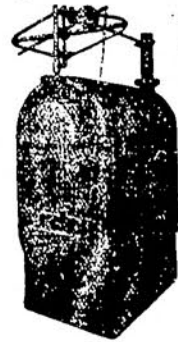

# Carlo Chiesa

ACQUI - Via Iona Ottolenghi  
PROGETTI - PREVENTIVI GRATIS

# A. MIGNONE & C.

SUCC. DITTA BAJ  
FUMISTI-MECCANICI  
ACQUI - Corso Dante, 4, Palazzina Barone Accusani

Impianti moderni di riscaldamento a termosifone ed a vapore - Costruzioni di termocucine speciali con riscaldamento ad acqua e ad aria calda per Alberghi e Istituti - Lavanderie, essiccatoi ed asciugatoi industriali - Termosifoni per serre - Impianti d'igiene idroelettrici - Pozzi Artesiani.  
Preventivi e progetti a richiesta.



**IMPORTANTE!**

Prima di fare acquisti

## di Casse - Feretri - Coiani

VISITATE IL DEPOSITO

**P. FERRARIS & C.**

in Via Goito N. 10 (Corso Bugni) Telefono 55  
ove, oltre a variati tipi per tumulazione comune si trova sempre un ricco assortimento di tipi di lusso. (Ribassi sui prezzi normali del 50 per cento).

CASSE DI ZINCO  
E PER TRASPORTI IN FERROVIA

Corone metalliche e di porcellana  
LAMPADE, NASTRI ecc.

PREZZI DA NON TEMERE CONCORRENZA

**Calzoleria Franco-Americana**

ACQUI - Via Mazzini.

Grande assortimento di pelli e forme d'ultimissima novità.

Lavoro accurato a prezzi mitissimi.  
Specialità per piedi malati e difettosi.

## Volete arricchirvi?

Grande scoperta. Inviando L. 2,40 a **A. SPINELLI, Via Beccheria, 8, ANCONA** si riceverà il Metodo per vincere con sicurezza al Lotto. Il Metodo è infallibile. Si restituiscono le L. 2,40 e *si regalano mille lire* se dopo eseguito il Metodo non si avrà vinto.

## TIPOGRAFIA DINA

Grandioso assortimento **QUADERNI ELIOS**

Conto Finanziario per le Opere Pie

L. 1.

Regolamento Organico

per il Segretario, gli Impiegati ed i Salariati

L. 0,50.

50 Volete prevenirvi dai dolori reumatici? 50  
Munitevi tutti del tanto conosciuto ed economico

## Scaldapetto Giapponese

Un pacco di 10 Carboncini Cent. 50

50 Scaldapetto e Carbonici L. 1,50 50  
In vendita presso la Tip. Dina.

## AMARETTI

# VOGLINO

ACQUI

Nuova cura speciale delle malattie di petto  
del Dott. **BERTALERO PIETRO**

Specialista nelle malattie di petto

CURA e QUARISCE le Polmoniti e Pleuriti croniche con o senza la presenza del bacillo della tubercolosi nonché le tubercolosi localizzate. Si prepara dalla **Farmacia SBURLATI, Via Garibaldi, Acqui.**

# CASSE DA IMBALLAGGIO

DA VENDERE

## TIPOGRAFIA DINA