

AVVISO

La Ditta CASSERINI e PAPIS avverte la numerosa sua clientela di aver posta in attività la sua fornace di Visone, espressamente per la cottura di quella rinomata calce, riconosciuta la migliore e la più adatta per la miscela col solfato di rame.

Abbondanti depositi presso le rispettive fornaci di Acqui, Rivalta Bormida, Strevi e Visone.

TIPOGRAFIA DINA

Conto Finanziario per le Opere Pie
L. I.

CASSA DI RISPARMIO DI TORINO

ISTITUITA DALLA CITTÀ DI TORINO NELL'ANNO 1827

Sede Centrale: VIA ALFIERI, N. 7.

Capitale depositato 193.000.000 su 230.000 Libretti — Fondi patrimoniali L. 26.700.000

Sedi Succursali fuori Torino: Acqui - Agliè - Almese - Alpignano - Aosta - Avigliana - Balzola - Barge - Bene Vagienna - Bricherasio - Busca - Bussoleno - Caluso - Canelli - Carignano - Carmagnola - Casale Monferrato - Caselle Torinese - Castellamonte - Castelnuovo d'Asti - Cavallermaggiore - Cavour - Châtillon - Cherasco - Chieri - Chivasso - Cigliano - Ciriè - Coazze - Cocconato - Corio - Crescentino - Cumiana - Cuorgnè - Dogliani - Dronero - Gassino - Gattinara - Ghemme - Giaveno - Ivrea - La Morra - Lanzo Torinese - Leyni - Livorno Piemonte - Locana - Mede - Mirabello Monferrato - Mombercelli - Moncalieri - Montechiaro d'Asti - Montiglio - Morano Po - Moretta - Morgex - Narzole - Nizza Monferrato - Orbassano - Oulx - Ovada - Paesana - Perosa Argentina - Piossasco - Poirino - Pont Canavese - Pont Saint-Martin - Racconigi - Revello - Rivarolo Canavese - Rivoli - Romagnano Sesia - Saluggia - San Giorgio Canavese - Santhià - San Secondo di Pinerolo - Settimo Torinese - Sommariva Bosco - Strambino - Susa - Torre Pellice - Trino - Valperga - Venaria Reale - Venasca - Verrès - Verzuolo - Vignale - Vigone - Villafranca Piemonte - Villanova d'Asti - Vinovo - Volpiano.

SEDE SUCCURSALE DI ACQUI

Portici Saracco - Angolo Piazza della Bollente.

APERTA TUTTI I GIORNI

OPERAZIONI CHE LA CASSA ESEGUISCE AI DEPOSITANTI

1. - Apertura di libretti nominativi di Risparmio Ordinario col massimo credito di L. 10.000, e col disponibile giornaliero di L. 500, sui quali è corrisposto l'interesse del 3,25 0/0 netto da imposta. Alle stesse condizioni di deposito, di prelievo ed di tasso sono pure emessi libretti a Risparmio Ordinario con Rappresentante dichiarato, sui quali il rappresentante può eseguire senza speciali formalità le stesse operazioni autorizzate al titolare.
2. - Apertura a determinate categorie di persone (persone di servizio, salariati, operai e attendenti in genere a lavori manuali) di libretti nominativi di Piccolo Risparmio col massimo credito di L. 2000, e col disponibile giornaliero di L. 100, sui quali viene corrisposto l'interesse del 3,50 0/0 netto da imposta.
3. - Apertura di libretti nominativi, pagabili al portatore, col massimo credito fruttifero di L. 25.000, e con un disponibile giornaliero di L. 2500, sui quali è corrisposto l'interesse del 3 0/0 netto da imposta.
4. - Apertura di libretti nominativi, con depositi non inferiori alle L. 5000: vincolati: per sei mesi tasso 3,50 0/0 netto da imposta; per nove mesi tasso 3,75 0/0 netto da imposta; per un anno ed oltre sino a due anni e sei mesi, tasso 4 0/0 netto da imposta.
5. - Apertura di Conti correnti nominativi, sui quali i prelievi si fanno a mezzo di *chèques* girabili, con un disponibile giornaliero di L. 5000. Su questi conti correnti l'interesse è del 2,75 0/0 netto da imposta.
6. - Deposito di titoli in amministrazione: La Cassa accetta dai titolari dei libretti nominativi quale deposito in amministrazione, i titoli di loro proprietà, tanto nominativi che al portatore, compresi fra quelli che la Cassa può acquistare, e si incarica di esigere per conto loro le cedole maturate dei titoli, inscrivendone l'importo sui relativi libretti. Questo servizio è fatto gratuitamente ai titolari di libretti di Piccolo Risparmio sino alla concorrenza di titoli del valore nominati di L. 3000.
7. - Acquisto per conto dei depositanti di titoli della specie di quelli che la Cassa può acquistare, facendone eseguire su richiesta il trapasso in certificati nominativi.
8. - Tutte le Sedi della Cassa di Risparmio, sia in Torino che fuori di Torino, rilasciano a richiesta, in vece del denaro, degli *chèques* girabili, pagabili presso qualunque Sede dell'Istituto, e presso qualsiasi Sede delle Casse di Risparmio di Bologna, Ferrara, Firenze, Genova, Lucca, Padova, Palermo, Parma, Venezia, Verona e pagano gli assegni da queste emessi, come risulta dal relativo elenco pubblicato in ogni Sede.
9. - Servizio di Casette di Risparmio a domicilio. Tali casette vengono distribuite gratuitamente dalla Cassa a chiunque possieda già un libretto di risparmio nominativo od al portatore con un credito di almeno L. 3.

La Cassa infine funziona quale Sede Secondaria della Cassa Nazionale di Previdenza per l'invalidità e la vecchiaia degli operai, e della Cassa Nazionale di Maternità.

IL PRESIDENTE
C. FERRERO DI CAMBIANO

Il Direttore Generale
FRANCO FRANCHI

TIPOGRAFIA S. DINA
ETICHETTE GOMMATE P. VINI

TERMOSIFONI - TERMOCUCINE

Impianti Idroelettrici - Tubazioni - Apparecchi d'Igiene - Idraulica - Fabbrica speciale di Cucine Economiche - Stufe - Caloriferi d'ogni numero e d'ogni sistema.



Carlo Chiesa

ACQUI - Via Iona Ottolenghi
PROGETTI - PREVENTIVI GRATIS

A. MIGNONE & C.

SUCC. DITTA BAJ
FUMISTI-MECCANICI
ACQUI - Corso Dante, 4, Palazzina Barone Accusani

Impianti moderni di riscaldamento a termosifone ed a vapore - Costruzioni di termocucine speciali con riscaldamento ad acqua e ad aria calda per Alberghi e Istituti - Lavanderie, essiccatoi ed asciugatoi industriali - Termosifoni per serre - Impianti d'igiene idroelettrici - Pozzi Artesiani.
Preventivi e progetti a richiesta.

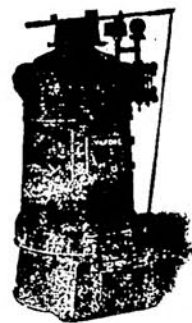

IMPORTANTE!

Prima di fare acquisti

di Casse - Feretri - Cofani

VISITATE IL DEPOSITO

P. FERRARIS & C.

in Via Goito N. 10 (Corso Bagni) Telefono 55
ove, oltre a variati tipi per tumulazione comune si trova sempre un ricco assortimento di tipi di lusso. (Ribassi sui prezzi normali del 50 per cento).

CASSE DI ZINCO
E PER TRASPORTI IN FERROVIA

Corone metalliche e di porcellana
LAMPADE, NASTRI ecc.

PREZZI DA NON TEMERE CONCORRENZA

Calzoleria Franco-Americana

ACQUI - Via Mazzini.

Grande assortimento di pelli e forme d'ultimissima novità.

Lavoro accurato a prezzi mitissimi.

Specialità per piedi malati e difettosi.

COMMERCianti!

che spedite campioni in porto assegnato, troverete presso la Tip. Dina il Bollettino d'accompagno a L. 0,05 la copia.
Riduzione per più copie.

TIPOGRAFIA DINA

Grandioso assortimento **QUADERNI ELIOS**

50 Volete prevenirvi dai dolori reumatici? 50
Munitevi tutti del tanto conosciuto ed economico

Scaldapetto Giapponese

Un pacco di 10 Carboncini Cent. 50

50 Scaldapetto e Carbonici L. 1,50 50

In vendita presso la Tip. Dina.

AMARETTI VOGLINO ACQUI

Nuova cura speciale delle malattie di petto

del Dott. BERTALERO PIETRO

Specialista nelle malattie di petto

CURA e GUARISCE le Polmoniti e Pleuriti croniche con o senza la presenza del bacillo della tubercolosi nonché le tubercolosi localizzate. Si prepara dalla Farmacia SBURLATI, Via Garibaldi, Acqui.

GRANDIOSO ASSORTIMENTO

CARTA da LETTERE in scatole di lusso ed economiche

TIPOGRAFIA DINA